

ОПИСАНИЕ МЕСТОПОЛОЖЕНИЯ ГРАНИЦ

Публичный сервитут в отношении земель и земельных участков в целях складирования строительных и иных материалов, размещения временных или вспомогательных сооружений (включая ограждения, бытовки, навесы) и (или) строительной техники, которые необходимы для обеспечения строительства, реконструкции, ремонта объектов транспортной инфраструктуры федерального значения «МНПП «Ярославль - Приморск 2», DN700, 91,2 км, МВ ручей б/н. ЯРНУ. Реконструкция»

(наименование объекта землеустройства)

Раздел 1

Сведения об объекте землеустройства

№ п/п	Характеристики объекта землеустройства	Описание характеристик
1	2	3
1.	Местоположение объекта землеустройства	Ярославская область, Мышкинский район, муниципальное образование Приволжское сельское поселение
2.	Площадь объекта землеустройства ± величина погрешности определения площади (P ± Дельта P)	25751±56 м ²
3.	Иные характеристики объекта землеустройства	Публичный сервитут в отношении земель и земельных участков в целях складирования строительных и иных материалов, размещения временных или вспомогательных сооружений (включая ограждения, бытовки, навесы) и (или) строительной техники, которые необходимы для обеспечения строительства, реконструкции, ремонта объектов транспортной инфраструктуры федерального значения «МНПП «Ярославль - Приморск 2», DN700, 91,2 км, МВ ручей б/н. ЯРНУ. Реконструкция». Владелец публичного сервитута: Общество с ограниченной ответственностью "Транснефть-Балтика" ИНН 4704041900, ОГРН 1024700871711, Находящегося по адресу: 195009, город Санкт-Петербург, Арсенальная наб., д.11 литер а. e-mail: baltneft@spb.transneft.ru

Раздел 1

(наименование объекта землеустройства)

Сведения о местоположении границ объекта землеустройства

1. Система координат МСК - 76, зона 1

2. Сведения о характерных точках границ объекта землеустройства

Обозначение характерных точек границ	Координаты, м		Метод определения координат и средняя квадратичная погрешность положения характерной точки (M_t), м	Описание закрепления точки
	X	Y		
1	2	3	4	5
1	391458.28	1236720.7	Аналитический метод, 0.1	-
58	391467.56	1236730.9	Аналитический метод, 0.1	-
57	391470.7	1236734.36	Аналитический метод, 0.1	-
56	391483.47	1236735.75	Аналитический метод, 0.1	-
55	391495.3	1236733.4	Аналитический метод, 0.1	-
54	391509.69	1236730.08	Аналитический метод, 0.1	-
53	391510.77	1236729.83	Аналитический метод, 0.1	-
52	391518.91	1236725.17	Аналитический метод, 0.1	-
51	391575.48	1236692.77	Аналитический метод, 0.1	-
50	391589.88	1236669.43	Аналитический метод, 0.1	-
49	391630.44	1236609.85	Аналитический метод, 0.1	-
48	391656.34	1236579.98	Аналитический метод, 0.1	-
47	391621.12	1236543.3	Аналитический метод, 0.1	-
46	391562.12	1236471.16	Аналитический метод, 0.1	-
45	391549.97	1236481.95	Аналитический метод, 0.1	-
44	391532.04	1236461.76	Аналитический метод, 0.1	-
43	391568.57	1236428.32	Аналитический метод, 0.1	-
42	391649.98	1236527.52	Аналитический метод, 0.1	-
41	391632.41	1236544.75	Аналитический метод, 0.1	-
40	391661.6	1236574.23	Аналитический метод, 0.1	-
39	391736.93	1236488.17	Аналитический метод, 0.1	-
38	391878.15	1236352.08	Аналитический метод, 0.1	-
37	391909.77	1236371.45	Аналитический метод, 0.1	-
36	391929.19	1236357.1	Аналитический метод, 0.1	-
35	391928.07	1236355.53	Аналитический метод, 0.1	-
34	391950.39	1236339.57	Аналитический метод, 0.1	-
33	391938.53	1236323	Аналитический метод, 0.1	-
32	391961.26	1236304.03	Аналитический метод, 0.1	-
31	391987.94	1236338.52	Аналитический метод, 0.1	-
30	391966.79	1236354.01	Аналитический метод, 0.1	-
29	391973.02	1236362.43	Аналитический метод, 0.1	-
28	391968.06	1236366.1	Аналитический метод, 0.1	-
27	391963.24	1236369.67	Аналитический метод, 0.1	-
26	391962.37	1236370.31	Аналитический метод, 0.1	-
25	391970.53	1236381.72	Аналитический метод, 0.1	-

24	391967.27	1236384.04	Аналитический метод, 0.1	-
23	391956.22	1236368.59	Аналитический метод, 0.1	-
22	391943.77	1236377.49	Аналитический метод, 0.1	-
21	391932.68	1236361.98	Аналитический метод, 0.1	-
20	391910.09	1236378.67	Аналитический метод, 0.1	-
19	391907.12	1236381.27	Аналитический метод, 0.1	-
18	391848.2	1236430.84	Аналитический метод, 0.1	-
17	391828.89	1236407.89	Аналитический метод, 0.1	-
16	391743.24	1236490.42	Аналитический метод, 0.1	-
15	391766.55	1236510.03	Аналитический метод, 0.1	-
14	391702.17	1236586.55	Аналитический метод, 0.1	-
13	391677.19	1236565.54	Аналитический метод, 0.1	-
12	391635.21	1236613.5	Аналитический метод, 0.1	-
11	391579.7	1236697.27	Аналитический метод, 0.1	-
10	391520.14	1236731.37	Аналитический метод, 0.1	-
9	391511	1236736.61	Аналитический метод, 0.1	-
8	391505.89	1236739.54	Аналитический метод, 0.1	-
7	391509.58	1236755.17	Аналитический метод, 0.1	-
6	391482.91	1236761.2	Аналитический метод, 0.1	-
5	391481.2	1236753.57	Аналитический метод, 0.1	-
4	391476.39	1236757.13	Аналитический метод, 0.1	-
3	391475.39	1236761.27	Аналитический метод, 0.1	-
2	391471.97	1236775.46	Аналитический метод, 0.1	-
1	391458.28	1236720.7	Аналитический метод, 0.1	-
59	391955.64	1236359.15	Аналитический метод, 0.1	-
60	391961.27	1236354.96	Аналитический метод, 0.1	-
61	391966.03	1236361.38	Аналитический метод, 0.1	-
62	391960.4	1236365.55	Аналитический метод, 0.1	-
59	391955.64	1236359.15	Аналитический метод, 0.1	-
63	391966.38	1236381.08	Аналитический метод, 0.1	-
64	391967.96	1236379.86	Аналитический метод, 0.1	-
65	391969.18	1236381.45	Аналитический метод, 0.1	-
66	391967.59	1236382.67	Аналитический метод, 0.1	-
63	391966.38	1236381.08	Аналитический метод, 0.1	-
67	392019.54	1236315.38	Аналитический метод, 0.1	-
68	392032.67	1236333.73	Аналитический метод, 0.1	-
69	392033.25	1236334.54	Аналитический метод, 0.1	-
70	392033.35	1236334.68	Аналитический метод, 0.1	-
71	392036.61	1236332.36	Аналитический метод, 0.1	-
72	392022.79	1236313.04	Аналитический метод, 0.1	-
67	392019.54	1236315.38	Аналитический метод, 0.1	-
73	392032.39	1236331.54	Аналитический метод, 0.1	-
74	392033.98	1236330.33	Аналитический метод, 0.1	-
75	392035.19	1236331.92	Аналитический метод, 0.1	-
76	392033.6	1236333.13	Аналитический метод, 0.1	-

73	392032.39	1236331.54	Аналитический метод, 0.1	-
77	392233.05	1236113.72	Аналитический метод, 0.1	-
78	392258.72	1236149.1	Аналитический метод, 0.1	-
79	392269.49	1236141.65	Аналитический метод, 0.1	-
80	392273.96	1236148.3	Аналитический метод, 0.1	-
81	392287.55	1236139.17	Аналитический метод, 0.1	-
82	392295.64	1236150.44	Аналитический метод, 0.1	-
83	392325.35	1236128.96	Аналитический метод, 0.1	-
84	392305.62	1236099.91	Аналитический метод, 0.1	-
85	392376.02	1236052.64	Аналитический метод, 0.1	-
86	392434.4	1236014.1	Аналитический метод, 0.1	-
87	392418.98	1235990.73	Аналитический метод, 0.1	-
88	392360.41	1236029.39	Аналитический метод, 0.1	-
89	392282.25	1236081.22	Аналитический метод, 0.1	-
77	392233.05	1236113.72	Аналитический метод, 0.1	-
3. Сведения о характерных точках части (частей) границы объекта землеустройства				
Часть № 1				
-	-	-	-	-

СХЕМА РАСПОЛОЖЕНИЯ ГРАНИЦ ПУБЛИЧНОГО СЕРВИТУТА НА КАДАСТРОВОМ ПЛАНЕ ТЕРРИТОРИИ

СХЕМА РАСПОЛОЖЕНИЯ ЛИСТОВ

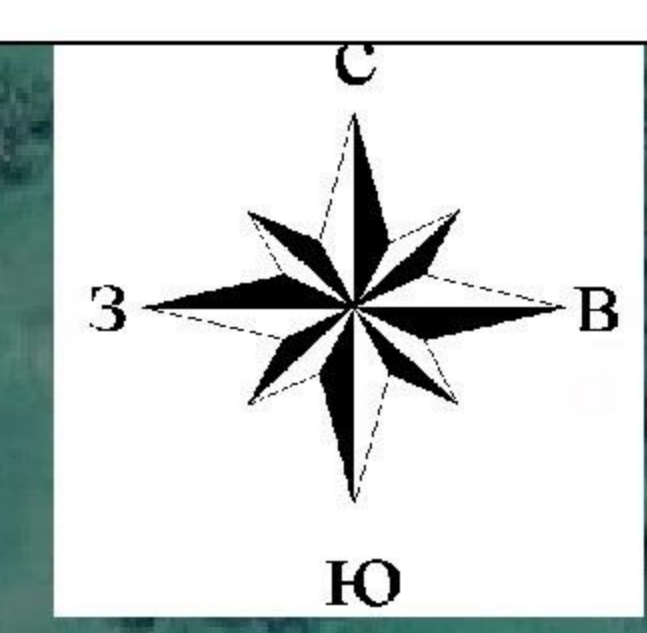

Ярославская область
Мышкинский район
муниципальное образование
Приволжское сельское поселение

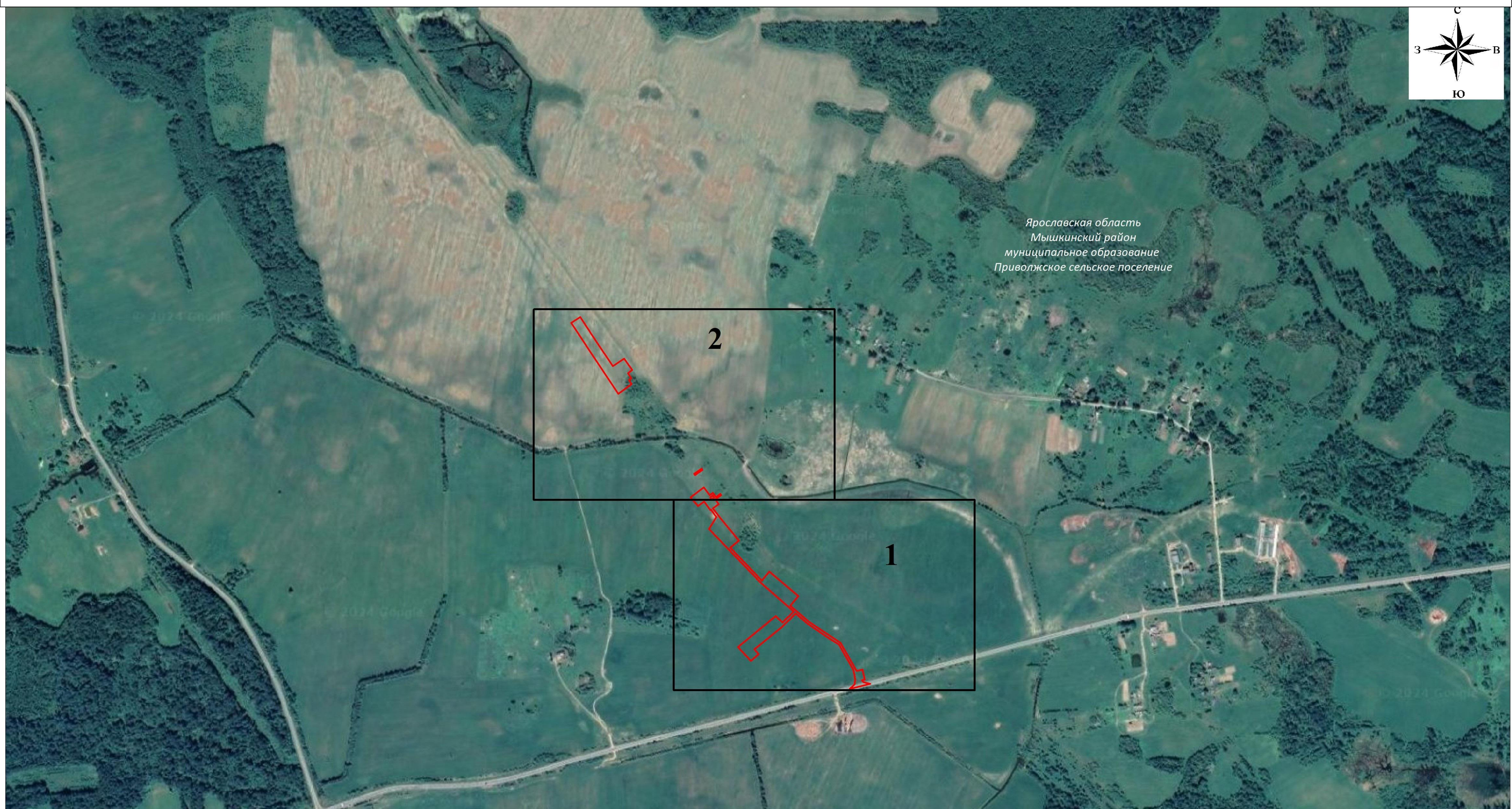

УСЛОВНЫЕ ОБОЗНАЧЕНИЯ:

-  - проектная граница публичного сервитута
-  - граница кадастрового квартала
-  - граница земельного участка, сведения о котором содержатся в ЕГРН
- Ярославская область - наименования муниципального образования
-  - номер кадастрового квартала
-  - кадастровый номер земельного участка
-  - обозначение характерных точек границы публичного сервитута

Масштаб 1 : 2000

СХЕМА РАСПОЛОЖЕНИЯ ГРАНИЦ ПУБЛИЧНОГО СЕРВИТУТА НА КАДАСТРОВОМ ПЛАНЕ ТЕРРИТОРИИ

ЛИСТ 1

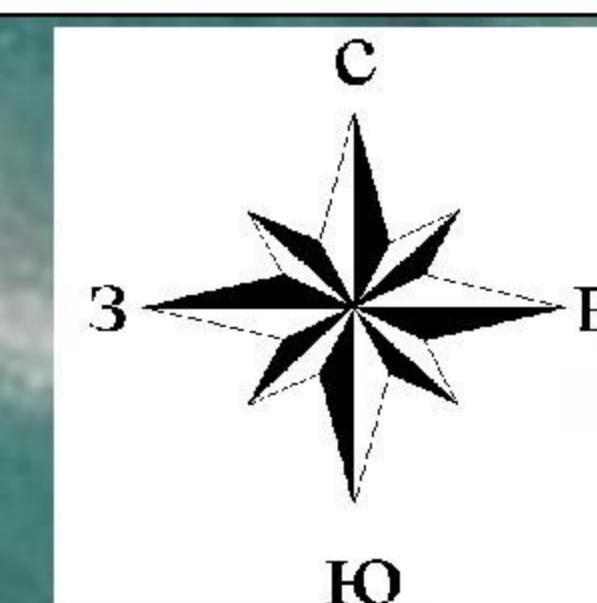

Ярославская область
Мышкинский район
муниципальное образование
Приволжское сельское поселение

76:07:083401

УСЛОВНЫЕ ОБОЗНАЧЕНИЯ:

- проектная граница публичного сервитута

- граница кадастрового квартала

Ярославская область - наименования муниципального образования

- граница земельного участка, сведения о котором содержатся в ЕГРН

76:07:083401 - номер кадастрового квартала

76:07:083401:663 - кадастровый номер земельного участка

1 • - обозначение характерных точек границы публичного сервитута

Масштаб 1 : 2000

СХЕМА РАСПОЛОЖЕНИЯ ГРАНИЦ ПУБЛИЧНОГО СЕРВИТУТА НА КАДАСТРОВОМ ПЛАНЕ ТЕРРИТОРИИ

ЛИСТ 2



УСЛОВНЫЕ ОБОЗНАЧЕНИЯ:

- проектная граница публичного сервитута

- граница кадастрового квартала

Ярославская область - наименования муниципального образования

- граница земельного участка, сведения о котором содержатся в ЕГРН

76:07:083401 - номер кадастрового квартала

76:07:083401:663 - кадастровый номер земельного участка

1 • - обозначение характерных точек границы публичного сервитута

Масштаб 1 : 2000